滋賀県 ＬＰガス協会 会員販売店位置図

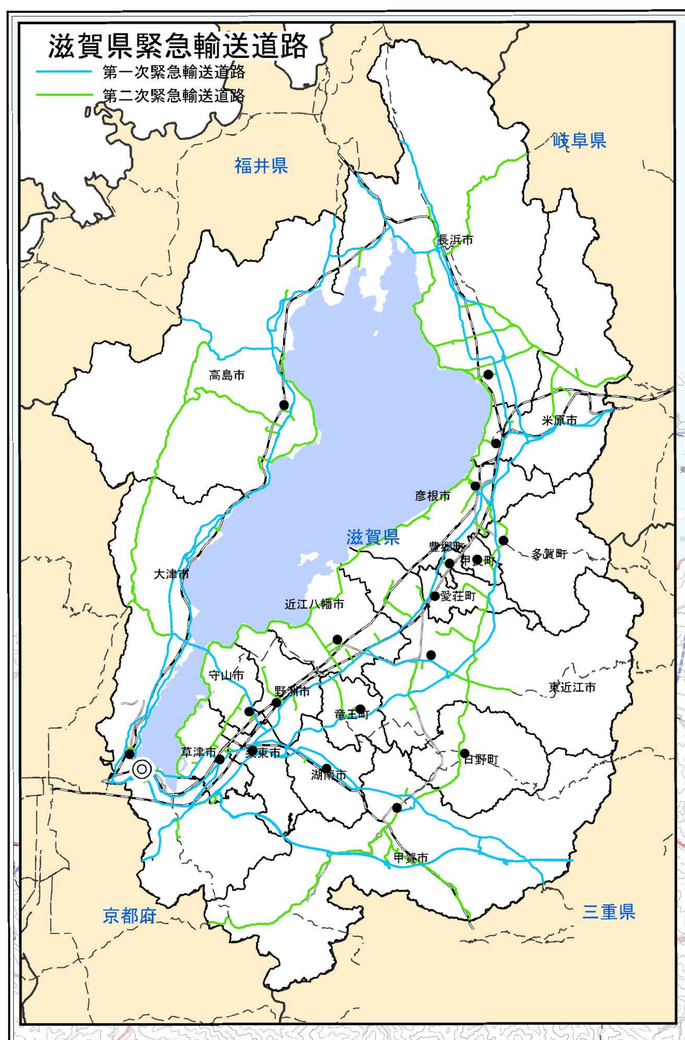

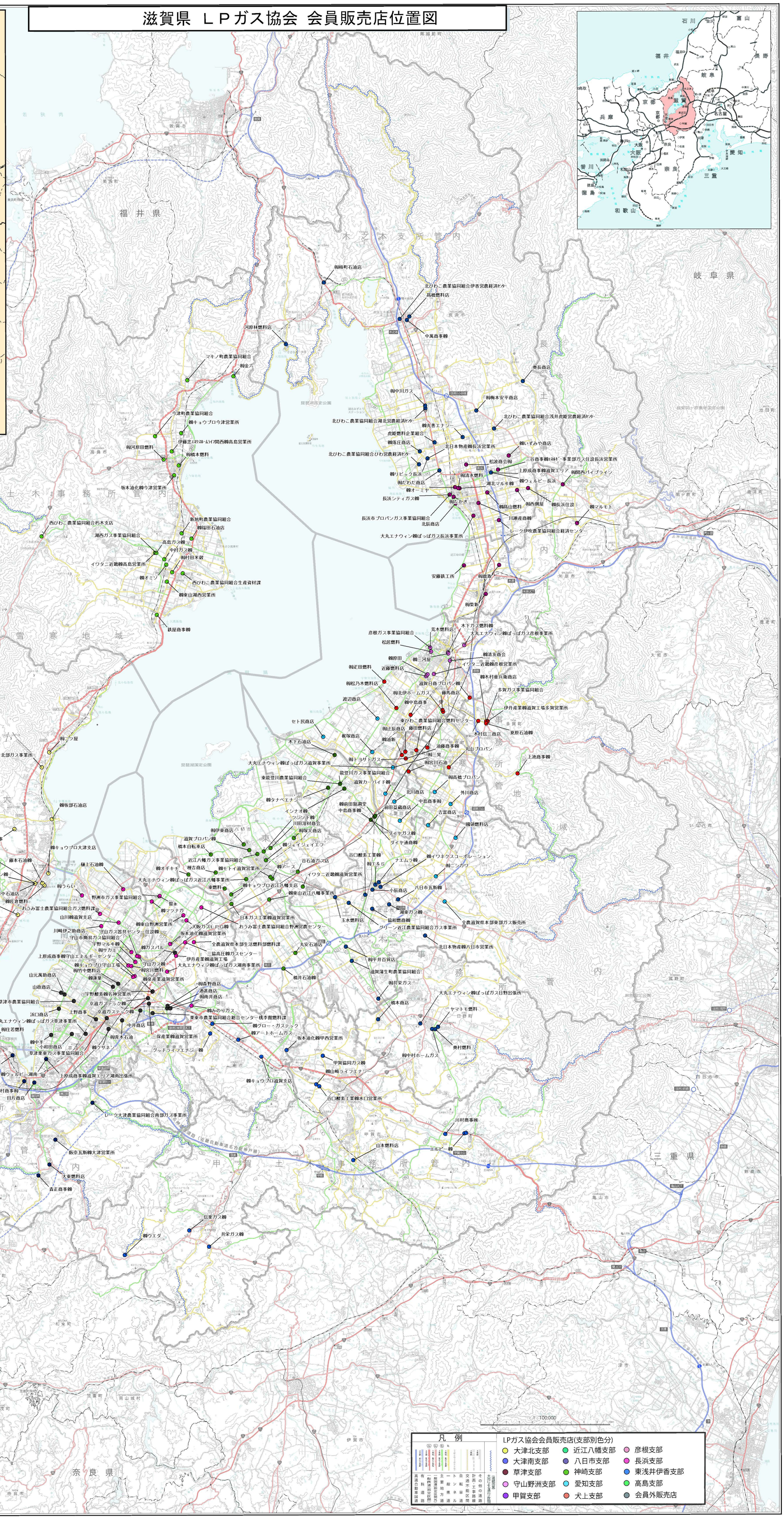

凡例

- 高速自動車国道
- 一般国道
- 有料道路
- 一般国道(指定区間)
- 一般国道(指定区間外)
- 主要地方道
- 一般県道
- トンネル
- 自転車道
- 交通不能区間
- 計画・工事路線
- その他の道路

道路表示は令和2年度末現在

LPガス協会会員販売店(支部別色分)

- 大津北支部
- 大津南支部
- 草津支部
- 守山野洲支部
- 甲賀支部
- 近江八幡支部
- 八日市支部
- 神崎支部
- 愛知支部
- 犬上支部
- 彦根支部
- 長浜支部
- 東浅井伊香支部
- 高島支部
- 会員外販売店

道路表

国道		道路											
国道	50	伊賀信楽線	176	桜川西堀王線	255	草崎迫北線	335	今津マキノ線					
1号	東京都千代田区	51	東海寺草津線	178	泉台野線	256	青花寺貴船線	336	坂津浜饗庭線				
8号	富山県富山市	52	姥見八日市線	179	山松高線	258	速水片山線	337	相子畑野線				
21号	岐阜県岐阜市	53	秋葉西線	180	堀田矢口線	259	西島饗庭野線	340	草津ｽﾏｰﾄｲﾝﾀｰ線				
161号	福井県福井市	54	知津今津線	182	西明寺天日線	261	磯野太艾本線	341	信楽インター線				
303号	三重県津市美杉町太郎生	55	上品山上野線	183	白鬚橋西線	263	丁野池饗庭線	342	草津田ｴｲﾝﾀｰ線				
306号	滋賀県大津市	56	大津インター線	187	瀬川竹平線	264	高山観慈線	343	草津ｽﾏｰﾄｲﾝﾀｰ線				
307号	滋賀県大津市	57	栗田西インター線	188	相谷観精線	265	鍵野迫北線	344	近畿ｽﾏｰﾄｲﾝﾀｰ線				
365号	三重県四日市市	No.	一般県道	189	草津田山上線	268	伊吹山上野線	501	安養寺恵能線				
367号	奈良県奈良市登大路町	192	大津湖岸線	192	福栗今線	271	佐野長浜線	502	近江八幡停車場線				
421号	奈良県大和郡山市	103	大津停車場本宮線	193	新海上観栗線	272	国友貫線	504	小島野洲線				
422号	京都府京都市右京区	104	石山停車場線	197	柳川飯盛川線	273	栗野荒張線	507	新浜彦乙長線				
477号	福井県福井市	106	平野石山中学線	198	三津浜貴戸線	274	虎姫卯草線	508	中里山北白鬚線				
No.	主要地方道	108	前潟横断生産津線	197	八坂高宮線	275	三川月々美線	509	鬚田長浜線				
2	大津能登川長浜線	109	木戸寺本登線	198	野洲中学校前線	276	小笠大路線	510	伊部兄合線				
3	大津能越生治線	113	石部草津線	199	下豊浦武蔵線	277	谷口高畑線	511	草見新田老上線				
4	草津伊賀線	116	六地蔵草津線	201	安土西生栄線	278	上山田八日市線	512	敏鹿高橋坂津線				
5	大津信楽線	117	川辺御園線	202	佐生五能往線	279	落川高月線	513	敏鹿高橋大浦線				
6	彦根停車場線	118	石部停車場線	203	佐生今津線	280	井口高月線	514	飯浦大官線				
7	大津停車場線	119	長野本宮線	204	福枝筑前線	281	川合宇田線	517	長浜堂坂停車場線				
8	大津京阪石山駅線	121	貴生川停車場線	205	東市場前線	282	中之郷停車場線	518	弥勒寺線				
9	長浜停車場線	122	貴生川停車場線	206	神郷亦線	283	中之郷停車場線	519	高宮線				
10	長浜停車場線	123	貴生川停車場線	207	杉本会良線	285	中河内木之本線	523	田代上野原線				
11	守山栗東線	123	水口甲賀線	208	鹿角東浅井線	286	大浦長野線	524	桜川西中在寺線				
12	能登川長浜線	124	甲南停車場線	209	小脇西生栄線	287	大浦長野線	525	西明寺安部線				
13	彦根八日市南線	126	相模大口線	210	八日市五個荘線	288	小荒路牧野沢線	526	伊倉田山線				
14	近江八幡馬渕線	127	小佐治停車場線	211	八日市停車場線	289	中津停車場線	528	敏鹿高橋坂津線				
15	大津京阪坂本線	128	杉谷鐘楼線	212	八日市停車場線	290	甲野線	529	小田苅倉和川線				
16	多賀鳥井線	129	西三川甲賀線	213	清水原線	291	中之郷停車場線	530	大浦長野線				
17	大津草津線	130	岩畑神線	214	愛知川停車場線	295	市場野田鴨線	531	藤川春宿線				
18	山科二条線	131	神崎野線	215	能登川停車場線	296	堀脇野線	532	永良湖線				
19	愛知川彦根線	132	甲南高山線	217	外入日市線	297	安養寺川合線	533	白谷野口線				
20	竜王石部線	133	伊賀甲南線	218	横溝東荘線	298	金剛本興寺線	534	鹿牛白鬚線				
21	小原村木馬線	134	上海松野線	219	鬚越停車場線	300	高見停車場線	535	長水口線				
22	甲賀信楽線	135	長野上野線	220	鬚越停車場線	301	警蓮神社本線	537	山名夜線				
23	彦根近江八幡線	136	黄金神社宮線	221	五反田浜東線	302	北船木野線	538	和野鹿線				
24	大津守山近江八幡線	137	信楽停車場線	222	北鬚鬚線	303	北船木野線	539	岩谷北上川線				
25	春浦早苗線	138	信楽上野線	223	近常停車場線	305	南船木西万木線	540	下鹿月谷口線				
26	湖東愛知川線	139	上石治多賀線	224	多賀高宮線	306	西津川鴨線	541	鍵戸東川線				
27	瀬田大石安曇線	140	敦賀能ノ瀬線	225	多賀停車場線	307	北小松文殊線	542	安養寺八日線				
28	下鳥大津線	141	山田草津線	226	佐目鍋寺線	311	金本宮貫線	543	高宮北落線				
29	栗東老蘇中線	142	草津停車場線	227	鍋蓮寺野口線	313	信木本堅田線	544	大石多賀線				
30	野洲中主線	143	草津停車場線	229	宮浦寺野口線	315	信木金城線	545	鍵蓮寺高次線				
31	西浅井余呉線	145	比良山口線	230	米原停車場線	316	比叡山口線	546	野洲下山田線				
32	多賀犬筒寺線	146	鈴鹿坂下山甲線	234	朝夷鹿高見谷線	319	竹生島線	547	西堀野高月線				
33	大津坂本線	147	熊野川守山線	235	色浜宇賀野線	321	鬚川蓬莱線	549	大野名坂線				
34	大津宇治線	150	野洲停車場線	236	長浜浦線	322	比良山口線	551	山梨伊吹線				
35	大津京阪坂本線	151	守山中主線	239	水谷原線	323	今津水保線	553	今張瀬線				
36	中山東上坂線	152	守山中主線	240	魚口貝鍋線	324	高島ｶﾝﾄｸｽ公園北線	555	長浜近江線				
37	大田安井川線	153	幸津川服部線	241	魚口貝鍋線	325	高島ｶﾝﾄｸｽ公園南線	556	西浅井マキノ線				
38	山科本能線	155	木部野洲線	242	加田由村線	326	高島ｶﾝﾄｸｽ公園南線	557	西浅井マキノ線				
39	大田栗東線	156	守山停車場線	243	東川新堀線	327	大浦宮前線	558	鍵蓮寺線				
40	大津京阪石山駅線	157	草津守山線	244	大野木八日市線	328	大野木八日市線	559	近江八幡天神線				
41	草津草津線	158	安養寺八町線	246	大浜寺会線	329	鹿角梨鍋線	560	中島島山線				
42	大津坂本線	159	大石小田原線	247	新春森前線	330	大石多賀線	561	高宮大石線				
43	木戸草津線	160	安養寺八町線	248	宇治山田線	331	大石多賀線	562	五個荘八日市線				
44	木之本椿坂線	164	米原長浜線	249	粉雪停車場線	332	大石本馬月線	563	中島島山線				
45	石田八日市線	165	醒井長浜線	250	高宮八日市線	333	安善川今津線	564	大浦宮前線				
46	八日市清年線	166	小口川号線	251	能登川磯中山線	334	多賀能城山線	565	宇治田原大石東線				
47	伊賀近江大津線	168	下笠南市辺線	252	南庄山本高月線								
48	近江八幡安土線	170	高木八日市線	253	日野神宮寺線								
49	甲南阿山伊賀線	175	朝日野神宮寺線	254	川登麻倉線								